



I. Recherche dans l'internet pour remplir cette fiche que du film :

Réalisation :

Origine :

Anée de production:.....

Durée :

Musique :

Acteurs principaux :

Clément Mathieu :

Rachin :

Chabert :

Pierre Morhange (jeune) :

Pépinot :

Budget :

La galerie de personnages secondaires:

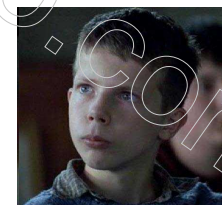
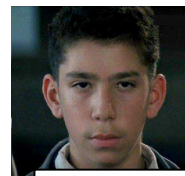
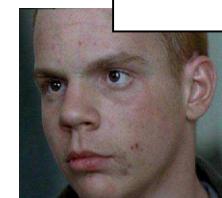

En 1948, Clément Mathieu, professeur de musique sans emploi accepte un poste de surveillant dans un internat de rééducation pour mineurs

Particulièrement répressif, le système d'éducation du directeur Rachin peine à amtenir l'autorité sur des élèves difficiles.

En initiant ces enfants difficiles à la magie de la musique et du chant, Mathieu va transformer leurs vies.

Nom et prénom:	
Classe:	Date:

I. Les personnages

1. Fais la description physique et psychologique :

a) Clément Mathieu

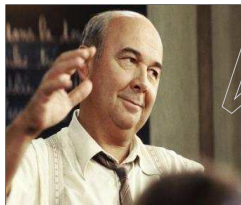

b) Directeur Rachin

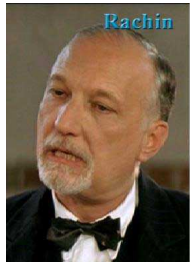

c) Pierre Morhange



d) Pépinot

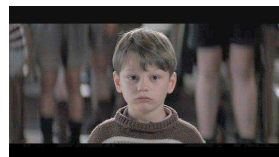

2. Explique qui sont les personnages secondaires du film (à la galerie des personnages) et dit tout ce que tu sais d'eux.

3. Quel personnage as-tu aimé dans le film ? Donne les raisons de ton choix.

II. Les lieux – les scénarios

1. Comment s'appelle l'internat ?

2. Peux-tu décrire l'ambiance générale de l'internat ?

3. Quels sont les différents lieux de l'internat ?

4. Et les extérieurs ? Est-ce qu'il y a des différences entre l'internat et l'extérieur ?

III. D'hier ou d'aujourd'hui ?

Voici une série d'éléments qui apparaissent dans le film *les Choristes*. À votre avis, est-ce que ces différents éléments appartiennent au passé, ou sont-ils encore d'actualité? Sont-ils

révolus ou bien toujours présents? Sont-ils d'hier ou d'aujourd'hui? Vous pouvez nuancer vos réponses :

- 1) Ça n'existe plus
- 2) C'est pratiquement disparu
- 3) Ça peut encore exister
- 4) C'est encore fréquent
- 5) C'est toujours comme ça

- 1) Un internat de rééducation pour des enfants en difficulté comme «le Fond de l'Étang»
- 2) Les vêtements des enfants (notamment les culottes courtes)
- 3) Les coupes de cheveux
- 4) Le caractère unisexe de l'institution
- 5) L'absence d'enfants étrangers ou d'origine étrangère
- 6) La mauvaise réputation d'une femme comme Violette Morhange, mère célibataire
- 7) Les moqueries à l'égard de certains condisciples comme celles que subit Pierre à cause de sa mère
- 8) Des mauvaises blagues comme celle faite au père Maxence
- 9) Les insultes à l'égard des professeurs ou surveillants («crâne d'obus»)
- 10) Les moqueries à l'égard des adultes (la caricature de Clément Mathieu au tableau)
- 11) Un directeur autoritaire comme Monsieur Rachin
- 12) Des punitions sous forme de travaux d'intérêt général
- 13) Des enfants enfermés au cachot
- 14) Les punitions collectives ou choisies au hasard
- 15) Une punition injuste (le directeur frappe un des élèves à qui il ordonne d'avancer «en silence», alors qu'il n'a rien dit)
- 16) Un bâtiment austère sans décoration comme «le Fond de l'Étang»
- 17) Les choix musicaux de Clément Mathieu
- 18) Des orphelins comme Pépinot
- 19) Des enfants «difficiles» comme Mondain
- 20) Un enseignant ou un éducateur comme Clément Mathieu
- 21) Un professeur de mathématiques comme celui des Choristes

IV. Indique avec des flèches les relations entre les différents personnages. Rouge : haine Vert : amitié bleu : indifférent

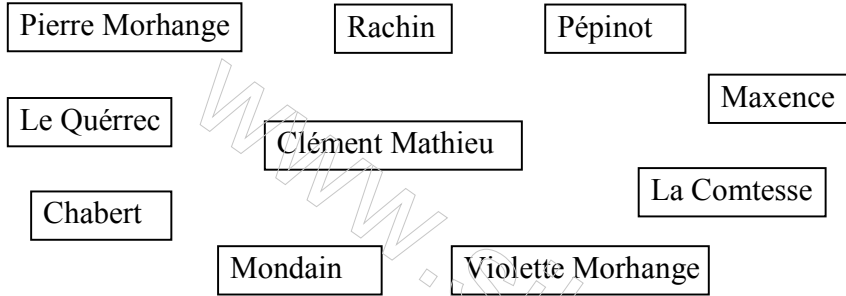

Choisis une des sujets du film et fais tes commentaires.

V. Fais la résumée du film (environ 10 lignes)

VI. Sujets.

Le film propose plusieurs sujets et lectures, quels sont ces sujets ? Fais une liste.

Après le vol, Rachin interdit la chorale.

Violette Morhange est amoureuse de Clément Mathieu.

Mondain provoque l'incendie avec l'essence.

X Vérifie votre sens de l'observation et votre mémoire en remplissant cette grille :

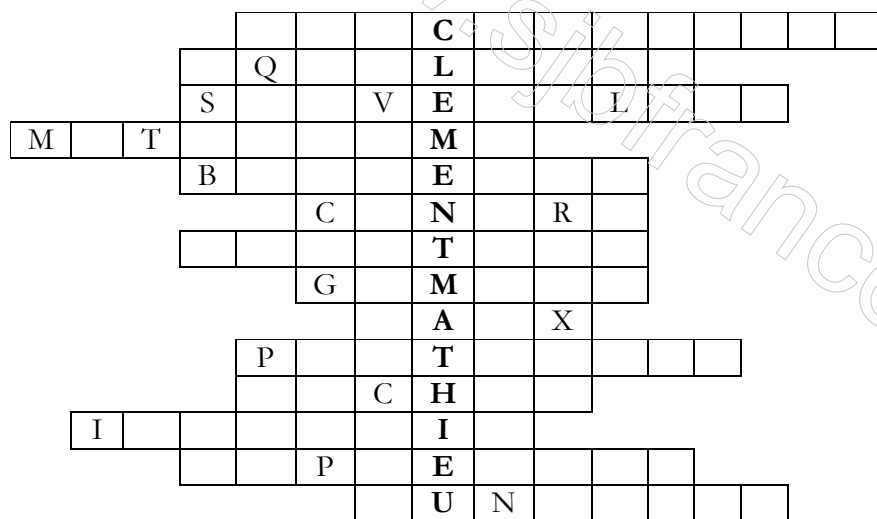

1. Titre original du film (deux mots)
2. Il préside la salle de classe de Mathieu, à côté du bureau du professeur (et il fume !)
3. Le poste exercé par Mathieu ; personne chargée de la discipline dans un établissement scolaire.
4. Petit instrument à pendule qui sert à marquer le rythme quand on interprète un morceau musical.
5. Petit bâton mince avec lequel Mathieu dirige la chorale (vous pouvez en trouver aussi chez le boulanger !)
6. Un mauvais élève.

7. Le principe que le directeur met en pratique pour maintenir la discipline est « Action-_____ ».
8. Pour apprendre à chanter, les enfants font des _____, c'est-à-dire, ils chantent les notes d'une façon graduelle.
9. Au début, beaucoup d'enfants chantent _____, leurs notes ne sont pas harmonieuses, ils détonnent.
10. Clément Mathieu écrit sur ce papier ses compositions musicales ; quelques élèves volent celles qu'il gardait dans son cartable.
11. L'endroit où vont les élèves qui sont punis.
12. L'évènement qui a provoqué l'expulsion de Clément Mathieu de l'internat.
13. A « Fond de l'étang », beaucoup d'enfants ont perdu leurs parents, ils sont _____.
14. Sanction subie par les élèves qui ont commis une faute de discipline.

XI. Ordre chronologique. Ordonne ces faits selon son ordre chronologique :

1. Les garçons jouent avec des cerfs-volants.
2. Pierre Morhange dirige une orchestre.
3. Pépinot doit payer pour manger.
4. Clément Mathieu interdit de fumer dans les salles de classe..
5. Boniface est puni injustement.
6. Maxence est victime d'un « lâche attentat »
7. Rachin crie « Rassemblement ! »

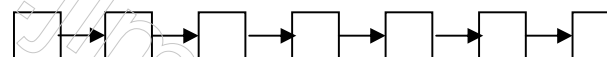

XII. Trouve dans chaque cas l'adjectif synonyme :

- une voix haute = _____
un son bas = _____
une voix puissante = _____
une voix peu audible = _____
une musique mélodieuse = _____
une voix désagréable = _____

aigu(è)
doux (ce)
dur(e)
faible
fort(e)
grave

XIII Tu connais le système éducatif français ? Complète les phrases suivantes avec les éléments de la liste :

1. Richard a 18 ans. En juin, il a eu _____.
2. Richard va s'inscrire _____.
3. Il va faire _____ à Lyon.
4. Caroline a deux ans. L'année prochaine elle va rentrer _____.
5. Pierre a 6 ans. Ses parents l'ont inscrit _____.
6. Corinne a 15 ans. Elle est _____.
7. Claire a 14 ans. Elle est dans sa dernière année _____.
lycéenne ses études
à l'école primaire le bac
à l'école maternelle le collage
à l'université

XIV. Questions spécifiques sur le film :

Réponds au moins 20 questions :

1. *Qu'est-ce que Pierre Morhange fait à New York ?*
2. *Pourquoi est-ce qu'il revient en France ?*
3. *Quel est le vrai métier de Clément Mathieu ?*
4. *Quel est son métier à l'internat ?*
5. *Qu'est-ce que Pépinot attend chaque samedi ?*
6. *Qu'est-ce que Le Quérrec fait au père Maxence ?*
7. *Quel est le principe de discipline de l'internat ?*
8. *Qui fume dans la salle de classe quand Clément Mathieu Clément Mathieu y entre au début du film ?*
9. *Qui est nommé garde malade du père Maxence ?*
10. *Qui vole les partitions de Clément Mathieu ?*
11. *Ils ne savent pas que c'est de la musique, qu'est-ce qu'ils pensent sur les papiers que Clément Mathieu a dans son cartable ?*
12. *Qu'est-ce que Chabert pense quand in surprend Clément Mathieu et les garçons dans les bains ?*

13. *Quelle est la réaction postérieure de Clément Mathieu après la scène du dortoir ?*
14. *Qu'est-ce que Clément Mathieu fait dans le cours d'histoire de Rachin ?*
15. *Pourquoi est-ce que Rachin punit Pierre Morhange ? quelle est la punition ?*
16. *De quoi est-ce que la mère de Pierre Morhange et Clément Mathieu parlent pour la première fois ? Qu'est-ce que Clément Mathieu lui dit ?*
17. *Quel est le rôle de Pépinot dans le chœur ? Et celui de Corbin ?*
18. *Qu'est-ce qui se passe avec Pierre Morhange les premiers jours de la chorale ?*
19. *Qui est Pascal Mondain ? D'où est-ce qu'il vient ? Décris son attitude rebelle.*
20. *Où est-ce que la mère de Pierre Morhange travaille ?*
21. *De quoi est-ce que la mère de Pierre Morhange et Clément Mathieu parlent au parloir ?*
22. *Quelle est la punition de Clément Mathieu à l'attitude rebelle de Pierre Morhange ?*
23. *Qu'est-ce que Clément Mathieu pense de la voix de Pierre Morhange ?*
24. *Qu'est-ce qui se passe avec Pépinot au mangeoire ? Quelle est la réaction de Clément Mathieu après cet incident ?*
25. *Pourquoi est-ce que Pierre Morhange verse l'encrier sur la tête de Clément Mathieu ?*
26. *Mondain est envoyé 15 jours au cachot, pourquoi ?*
27. *Qu'est-ce qui se passe avec lui quand il sort du cachot ?*
28. *Quelle sont les réactions postérieures de Rachin après le vol ? Qu'est-ce qui se passe avec la chorale ?*
29. *Quelle est la punition pour Mondain ? Qu'est-ce qui se passe avec lui après cette punition ?*
30. *Qu'est-ce que Violette Morhange dit à Clément Mathieu dans le bar ?*

31. *Décris la scène où Clément Mathieu se retrouve seul dans le bar avec les deux menthes à l'eau.*
32. *Qui est la Comtesse ? Pourquoi est-ce qu'elle arrive à l'internat ?*
33. *Qu'est-ce que Rachin dit à la Comtesse à propos de la chorale ?*
34. *Qu'est-ce que la Comtesse demande quand elle voit Pierre Morhange à l'écart ?*
35. *En été, la chorale a un nouvel élément. Qui ? Qu'est-ce qu'il joue ?*
36. *Qu'est-ce que Maxence retrouve ? Qui est le voleur ? Qu'est-ce qu'il voulait faire avec cet argent ?*
37. *Qui est le pyromane de l'internat ? Comment est-ce qu'il provoque l'incendie ?*
38. *Qu'est-ce qui se passe pendant l'incendie ? Y a-t-il des brûlés ?*
39. *Quels sont les réactions de Rachin après l'incendie ? Décris son attitude.*
40. *Quels sentiments exprime Clément Mathieu sur le directeur ?*
41. *Qu'est-ce que les élèves lancent d'une fenêtre au départ de Clément Mathieu ?*
42. *« Clément Mathieu a continué à donner des cours de musique jusqu'à la fin de sa vie, sans chercher à se faire connaître. Tout ce qu'il faisait, il le gardait pour lui. Pour lui? Non, pas seulement... » Pourquoi est-ce que la voix en off dit cela ?*
43. *« Pépinot avait raison d'y croire, le jour du renvoi de Mathieu, c'était un samedi. »... et pourquoi est-ce que la voix en off dit cela?*

